



Informatie

Projectmanager
Siegfried Jungjohann
T 0315 - 324263
E s.jungjohann@kpnmail.nl



Uitleenlocatie Terborg
Bibliotheek Terborg
Herman van Velzenstraat 1
7061 DD Terborg
0315-324608
kantoorterborg@achterhoeksepoort.nl



Openingstijden

maandag	gesloten
dinsdag	14.00 - 20.00 uur
woensdag	14.00 - 17.00 uur
donderdag	14.00 - 20.00 uur
vrijdag	10.00 - 12.00 uur / 14.00 - 17.00 uur

Overige vestigingen

Bibliotheek Aalten	Hogestraat 10 7122 BV Aalten T 0543-472823 E kantooraalten@achterhoeksepoort.nl
Bibliotheek Dinxperlo	Terborgseweg 3 7091 DP Dinxperlo T 0315-653100 E kantoordinxperlo@achterhoeksepoort.nl
Bibliotheek Gendringen	Bringenborg 5 7081 AZ Gendringen T 0315-683028 E kantoorgendringen@achterhoeksepoort.nl
Bibliotheek Uift	Hutteweg 24 7071 BV Uift T 0315-681014 E kantooruift@achterhoeksepoort.nl
Bibliotheek Varsseveld	Borchgraven 4 7051 CW Varsseveld T 0315-242092 E kantoorvarsseveld@achterhoeksepoort.nl

www.achterhoeksepoort.nl

www.silvoldekunstencultuur.nl

Kunstuitleen Oude-IJsselstreek 2011

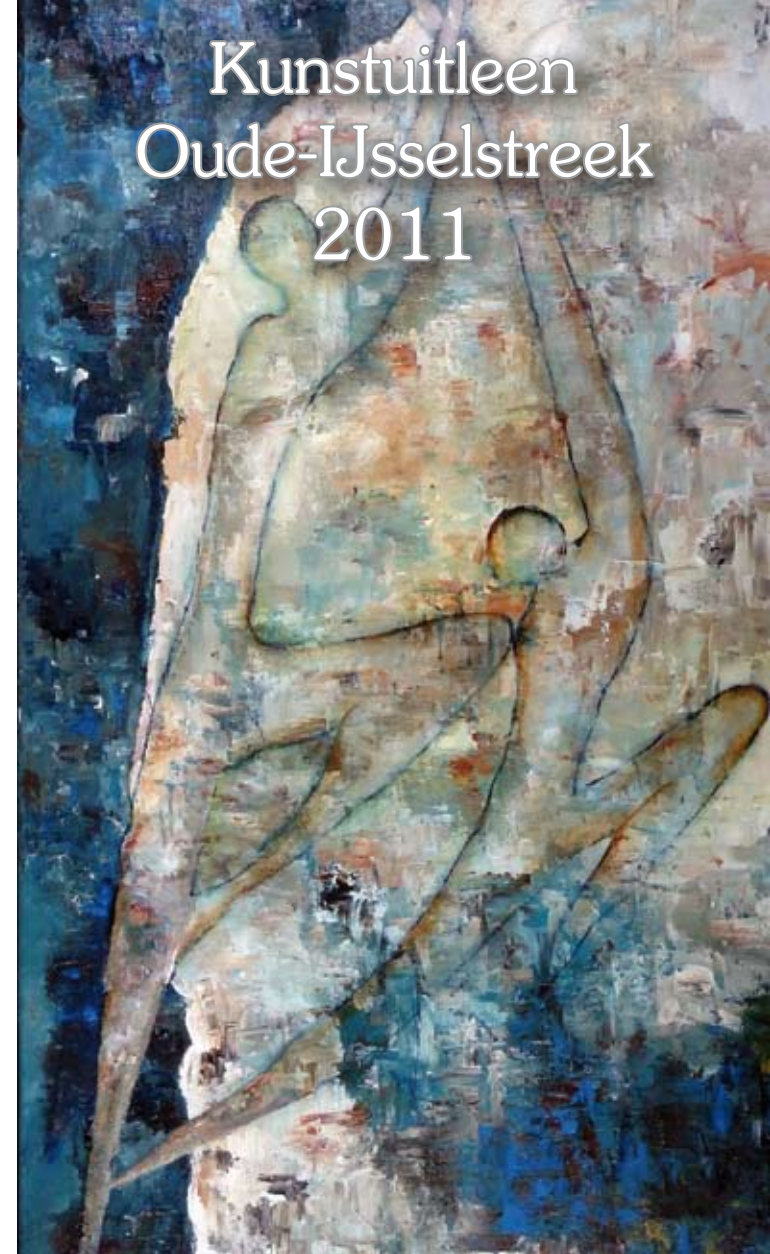

Achterhoekse Poort
BASISBIBLIOTHEEK





Kunstuitleen Oude-IJsselstreek

Dit initiatief is ontwikkeld door de Stichting Silvolde Kunst&Cultuur en de Bibliotheek de Achterhoekse poort.

Deze activiteit heeft als doel om kunst op een gemakkelijke manier en op brede schaal bij de inwoners van deze gemeente te brengen.

De kunst kan door een ieder uitgezocht worden via de website van de bibliotheek www.achterhoeksepoort.nl via het hoofdstuk "kunstuitleen", waar u alle schilderijen kunt bekijken.

Tevens kan in iedere bibliotheekvestiging middels een fotoboek een keuze gemaakt worden. Nadere info of het betreffende schilderij aanwezig is kunt u via de balie medewerkster verkrijgen.

Ook kunt u in de vestiging Terborg waar de schilderijen aanwezig zijn uw keuze maken.

In deze brochure vindt u tevens de voorwaarden en prijzen en de aankoop-regeling.

Wij hopen dat u vaak van deze dienstverlening gebruik zult maken.



Stichting Basisbibliotheek Achterhoekse Poort

Pre-ambule: de kunstuitleen is een samenwerkingsproject tussen de Stichting Silvolde Kunst en Cultuur en de Basisbibliotheek Achterhoekse Poort. Het project richt zich aan de ene kant op de volwassen ingezetenen van de gemeente Oude-IJsselstreek, in hun hoedanigheid als potentiële kunstliefhebbers en –leners en anderzijds op de kunstenaars binnen de gemeente Oude-IJsselstreek, die hun kunst meer onder de mensen willen brengen.

Algemene bepalingen

1. Bij inschrijving bij de kunstuitleen is legitimatie met een geldig paspoort, identiteitskaart of rijbewijs én een document waaruit uw huidige adres blijkt, verplicht.
2. U bent 18 jaar of ouder en ingeschreven als lid van de Basisbibliotheek Achterhoekse Poort
3. U leent en betaalt kunstwerken per maand. Dat wil zeggen dat u alleen een leenbedrag betaalt voor de periode dat u daadwerkelijk kunstwerken in huis heeft. Als u een bepaalde periode geen kunstwerk leent, betaalt u niets.
4. Het leengeld is afhankelijk van de waarde van het kunstwerk.
5. Het leengeld wordt maandelijks per automatische incasso van uw rekening afgeschreven.

Bepalingen omtrent lenen

6. Kunstwerken kunt u maximaal een half jaar lenen. De leenvergoeding betaalt u op maandbasis en u betaalt uitsluitend voor de maanden dat u een kunstwerk leent.
7. De uitleenperiode van de kunstwerken kan éénmaal verlengd worden, mits het kunstwerk niet gereserveerd is door anderen.
8. De leenprijs is afhankelijk van de waarde van het kunstwerk. Naarmate het kunstwerk goedkoper is, is het tarief lager.
9. Als het verschuldigde leengeld is voldaan, is de lener vrij tijdens de openingsuren kunstwerken te ruilen. Reserveren van aanwezig werk is mogelijk, mits dit werk niet reeds door een andere lener is gereserveerd.
10. Het transport van en naar de kunstuitleen dient de lener zelf te verzorgen; de lener is zelf verantwoordelijk voor een zorgvuldige wijze van vervoer.
11. De lener is aansprakelijk voor schade aan de door hem geleende werken; glasschade is altijd voor rekening en zorg van de lener. (Controleer dit bij de inboedel en/of WA verzekering)

12. De werken mogen niet in de nabijheid van een warmtebron of in een vochtige omgeving worden geplaatst en dienen zoveel mogelijk te worden beschermd tegen direct zonlicht.

13. De lener is verplicht bij adreswijziging en bij beschadiging, vermissing of verloren gaan van geleende kunstwerken hiervan de kunstuitleen onmiddellijk op de hoogte te brengen. Blijft dat de lener aansprakelijk is voor de totale waarde van het kunstwerk.

14. Bij het - na aanmanen - in gebreke blijven bij het voldoen van betalingsverplichtingen en/of bij aan het eind van het uitleenperiode niet terugbezorgen van het (de) kunstwerk(en) schakelt de kunstuitleen een gerechtsdeurwaarder in.

Bepalingen omtrent kopen

15. Bij aankoop van een kunstwerk, dat daarvoor in aanmerking komt, verleent de kunstuitleen haar bemiddeling.

16. Bij het aankoopbedrag is de BTW inbegrepen. De leenvergoeding van maximaal een half jaar, wordt in mindering gebracht op de koopsom.

17. De prijs van een voor verkoop in aanmerking komend kunstwerk kan eenmaal per jaar worden aangepast, doch kan niet worden verhoogd in de tijd dat het werk door een lener is geleend, en de leenperiode nog niet is verstreken. De verdeling van de opbrengst van de leengelden is 60% voor de kunstenaar en 40 % voor de organisatie en promotie activiteiten.

Slotbepalingen

18. Dit reglement gaat in op 1 februari 2011.

19. In alle gevallen waarin dit reglement niet voorziet beslist de directie van de Stichting Basisbibliotheek Achterhoekse Poort

20 De directie behoudt zich het recht voor om de voorwaarden van dit reglement te wijzigen, mits de lener hiervan in kennis wordt gesteld.

Financiële bepalingen particulieren

Basis leentarief

<u>Waarde kunstwerk:</u>	<u>Alleen lenen:</u>	<u>Periode:</u>
€ 0,- tot € 300,-	€ 5,-	Per maand
€ 301,- tot € 675,-	€ 7,50	Per maand
vanaf € 676,-	€ 10,-	Per maand